



FACULTAD DE MEDICINA
UNIVERSIDAD DE CHILE

Diploma Presencial

Implementación del Modelo de Salud Familiar en APS



ACREDITACIÓN MÁXIMA DIC 2011 - DIC 2018

Docencia de pregrado
Gestión institucional
Docencia de postgrado
Investigación
Vinculación con el medio



Información General

Versión:	1ª (2018)
Modalidad:	Presencial
Duración Total:	220 horas
Horas Presenciales:	96 Horas
Horas no Presenciales:	124 horas
Fecha de Inicio:	8 de octubre de 2018
Fecha de Término:	27 de enero de 2019
Vacantes:	Mínimo 20 alumnos
Precio:	\$ 1.450.000.-
Lugar:	Facultad de Medicina de la Universidad de Chile.
Días y Horarios:	Las clases se realizarán de 08:30 a 17:30 hrs, los siguientes días: <ul style="list-style-type: none">• Presencial 1: 23, 24, 25 y 26 octubre de 2018• Presencial 2: 20, 21, 22 y 23 noviembre de 2018• Presencial 3: 17, 18, 19 y 20 diciembre de 2018

Dirigido a:
Profesionales Universitarios que trabajen en el área de la Salud.

* La definición de los destinatarios es de exclusiva responsabilidad del Departamento que imparte este Programa.

Requisitos de Inscripción

Paso 1:

- Completar formulario de Pre-inscripción disponible en www.medichi.uchile.cl

Paso 2:

- Será contactado por un asistente comercial que le solicitará la siguiente documentación:
- Copia del certificado de título profesional
- Fotocopia del Carnet de Identidad o Pasaporte Vigente en caso de ser extranjero.
- Currículo vitae (resumido)
- Enviar firmado el documento de las condiciones de inscripción, descargable desde http://www.medichi.uchile.cl/images/pdfs/cond_inscripcion.pdf

Descripción y Fundamentos

Chile se encuentra en una fase de transición demográfica avanzada de fase IV, donde todos los informes nacionales e internacionales muestran cambios importantes en indicadores sanitarios asociados a una disminución franca de mortalidad infantil, de las tasas de fecundidad, mantención de las tasas de mortalidad general, y disminución de las tasas de crecimiento vegetativo, proyectándose para el 2050 que la población menor de 4 años sea numéricamente inferior a los mayores de 80 años. No hay duda sobre los cambios epidemiológicos y demográficos de la población chilena, lo que hacen necesario cambiar el modelo de atención en salud buscando formas de atención más integral, centrados en la persona de manera de asistir sanitariamente a escala humana.

Hay consenso en que nuestro país ha tenido importantes avances en el nivel de salud de su población mejorando de manera importante los indicadores sanitarios, sin embargo hoy más que nunca es necesario impactar en los determinantes sociales de la salud a efecto de mejorar la calidad de vida de las personas. En este sentido, la estrategia de Atención Primaria en Salud cobra relevancia, para que el país, pueda avanzar hacia la consolidación del modelo integral con enfoque familiar y comunitario. Por tal motivo el Departamento de Atención Primaria y Salud Familiar de la Universidad de Chile, mantiene su política de contribuir al desarrollo del RRH del sistema de salud, a través de programas académicos orientados a generar las competencias laborales de los equipos de APS, que les permitan avanzar hacia ese objetivo.

El propósito de este diploma es que el participante adquiera una base de conocimientos teórico – prácticos sólida, que le permita contribuir a la consolidación del Modelo de Salud Integral con Enfoque Familiar y Comunitario en su Centro de Salud y sector geográfico determinado.

El diploma contempla 3 módulos con foco en el marco conceptual de la atención primaria, familia, sistemas familiares, instrumentos para el análisis de la familia, y el desarrollo de habilidades blandas para el abordaje clínico y de gestión del modelo integral con enfoque familiar y comunitario.

Certificación

Facultad de Medicina de la Universidad de Chile.

- Escuela de Postgrado
- Departamento de Atención Primaria y Salud Familiar.

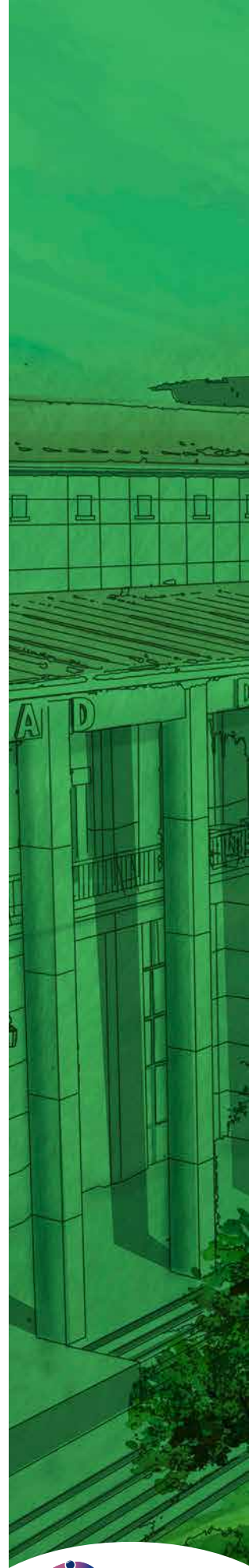

Objetivos

Objetivos Generales.

1. Analizar la Atención Primaria en Salud como una estrategia válida para enfrentar los desafíos del Modelo Integral con enfoque familiar y comunitario.
2. Comprender las bases de Salud Pública, Atención Primaria en Salud y Salud familiar.
3. Desarrollar competencias para la aplicación de Instrumentos de Salud Familiar y trabajo en comunidad.
4. Formular plan de intervención en áreas críticas del CESFAM del participante.

Objetivos Específicos

Al término del Diploma, los participantes habrán:

1. Analizado el modelo de salud chileno con énfasis en APS y Salud Familiar.
2. Reconocido el concepto de determinantes sociales de la salud de las personas y su relación con el modelo de Salud Familiar y comunitario.
3. Descrito los principios de la salud familiar.
4. Analizado los conceptos de familia y salud, tipos de familia, funciones familiares.
5. Reconocido las crisis familiares normativas y no normativas.
6. Identificado los niveles de intervención en familias con y sin riesgo.
7. Aplicado la entrevista familiar como herramienta de intervención con familias.
8. Aplicado la consejería familiar como herramienta de intervención con familias.
9. Analizado los factores protectores y de riesgo individual y familiar.
10. Aplicado instrumentos estáticos y dinámicos en el trabajo con familias en el marco de un estudio de familia.
11. Desarrollado un plan de intervención familiar.
12. Abordado los problemas de salud desde una perspectiva intersectorial, participativa y territorial.
13. Aplicado herramientas de gestión para liderar los cambios organizacionales generados con la implementación del Modelo de Salud Familiar y comunitario.
14. Aplicado habilidades comunicacionales para una óptima relación con las familias como unidad de atención.
15. Aplicado herramientas de gestión clínica.
16. Aplicado habilidades blandas necesarias para una mejor gestión directiva y de equipos.
17. Comprendido la importancia de las habilidades de liderazgo para una mejor gestión del modelo de salud familiar.
18. Aplicado estrategias de negociación orientadas a la atención clínica y gestión directiva.
19. Analizado estrategias de gestión del cambio organizacional.
20. Identificado áreas críticas en la organización.
21. Formulado un plan de intervención.

Contenidos

MÓDULO 1:

APS, Familia y Sistemas Familiares.

- Bases de la Salud Pública y APS.
- Promoción de Salud, Determinantes Sociales de la Salud.
- Características del Modelo Integral con Enfoque Familiar y Comunitario.
- Paradigmas de los Modelos Biomédico y Biopsicosocial.
- Principios de la salud familiar.
- Familia y Sistemas Familiares.
- La familia en Chile, concepto de familia.
- Las relaciones familiares.
- Crisis familiares.
- Niveles de Intervención.
- Entrevista Familiar: Importancia, modelos, habilidades del entrevistador, etc.

MÓDULO 2:

Desarrollo de Competencias para un Cambio de Modelo de Atención con Enfoque Familiar y Comunitario.

- La familia como unidad de atención.
- Factores de riesgos individuales y familiares.
- Factores protectores individuales y familiares.
- Instrumentos de estudio familiar (estáticos y dinámicos): Línea de vida, genograma, apgar familiar, ecomapa, VDI, estudio de familia, etc.
- Plan de intervención familiar.
- Consejería individual y familiar.
- Importancia del contexto social y cultural en el estudio de las familias (Etnias, migrantes, identidad sexual, etc).
- Importancia de la participación comunitaria, intersectorialidad y redes en la intervención familiar.

MÓDULO 3:

Habilidades Transversales para el Abordaje Clínico y de Gestión del Modelo Integral con Enfoque Familiar y Comunitario.

- Habilidades comunicacionales para una óptima relación con la familia como unidad de atención, los usuarios internos y la comunidad.
- Habilidades y herramientas para una óptima gestión clínica.
- Habilidades blandas para una mejor gestión de equipos y liderazgo organizacional.
- Habilidades para una óptima resolución de conflictos personales y grupales.
- Habilidades de negociación para la toma de decisiones clínicas, de gestión y cambio organizacional.

Metodología

Se realizarán actividades teóricas y prácticas en las áreas de APS, Familia, Instrumentos y Habilidades Blandas, desarrollando competencias para un mejor abordaje clínico y de toma de decisiones en relación al Modelo Integral con Enfoque Familiar y Comunitario.

El Diploma contempla 96 hrs. presenciales realizadas de martes a viernes en horario de 08:30 a 17:30 una vez al mes durante 3 meses según calendario, y la realización de 124 hrs. a distancia, que incluye trabajos por módulo, realización de foros dirigidos por el equipo académico, entrega de tareas por parte de los participantes, pruebas vía e-learning, biblioteca de consulta obligatoria y complementaria, correos electrónicos entre otros.

Evaluación y Aprobación

Cada módulo se califica con nota de 1 a 7 y se pondera como se indica a continuación:

- Módulo 1 (34%): Trabajo 1, Trabajo 2, Prueba
- Módulo 2 (33%): Trabajo 1, Trabajo 2, Prueba
- Módulo 3 (33%): Trabajo 1, Trabajo 2, Prueba

Para la aprobación final del Diploma se requiere nota igual o superior a 5,0 (cinco coma cero), y para las actividades presenciales se exigirá asistencia mínima a cada presencial de 80%.

Equipo Docente

DIRECTOR DEL DIPLOMA

Mat. Jhonny Acevedo Ayala

Prof. Asistente
Facultad de Medicina U. de Chile
Magíster en Salud Pública
Universidad de Chile

CUERPO DOCENTE

Mat. Jhonny Acevedo Ayala

Prof. Asistente
Facultad de Medicina U. de Chile
Magíster en Salud Pública
Universidad de Chile

Mat. Hernán Aguilera Martínez

Prof. Asistente
Facultad de Medicina U. de Chile
Máster en Salud Pública y Gestión Sanitaria
Escuela Andaluza de Salud Pública
Universidad de Granada (España)

EU. Ivonne Ahlers Moreno

Prof. Asociado
Facultad de Medicina U. de Chile
Diploma Docencia en Ciencias de la Salud
Universidad de Chile

AS. Clarisa Ahumada Fonseca

Prof. Asistente
Facultad de Medicina U. de Chile
Diplomado en Docencia Universitaria
Universidad del Pacífico

Dra. Soledad Barría Iroumé

Prof. Adjunto
Facultad de Medicina U. de Chile
Perfeccionamiento en Nefrología
Universidad de Chile

AS. Germaín Bustos Pérez

Acad. Instructor
Facultad de Medicina U. de Chile
Diploma Docencia Universitaria Basado en Tecnología
de Información y Comunicación
Universidad de Chile

Dra. Isabel Segovia Dreyer

Prof. Titular Atención Primaria
Facultad de Medicina U. de Chile
Especialidad en Medicina Familiar
Universidad de Chile

EU. Claudia Muñoz Jofré

Prof. Asistente
Facultad de Medicina U. de Chile
Máster en Pedagogía Universitaria

AS. Eliana Espinoza Alarcón

Diploma Salud Familiar
Universidad de Chile

Dra. Carolina Jara Pinochet

Prof. Asistente
Facultad de Medicina U. de Chile
Diploma Homotoxicología
Universidad Mayor

Dr. Reinaldo Muñoz Sepúlveda

Prof. Asistente
Facultad de Medicina U. de Chile
Docencia para Residentes en Medicina Familiar
Hospital Italiano de Buenos Aires

Dra. Eleana Oyarzún Neumann

Prof. Asociado
Facultad de Medicina U. de Chile
Diploma Docencia en Ciencias Biomédicas
Universidad de Chile

AS. Marcelo Vásquez León

Prof. Asistente
Facultad de Medicina U. de Chile
Magíster en Desarrollo y Comportamiento Organizacional
Universidad Diego Portales

Mat. Ximena Cea Nettig

Prof. Asistente

Facultad de Medicina U. de Chile

Doctorado en Salud Pública

Universidad de Chile

Ing. Manuel Labbé Aguirre

Universidad Católica del Norte

Máster en Nuevas Tecnologías Aplicadas a la Educación (TIC)

Universidad Carlos III de Madrid

Dra. Mónica Niveló Clavijo

Prof. Asistente

Facultad de Medicina U. de Chile

Magíster en Salud Pública

Universidad de Chile

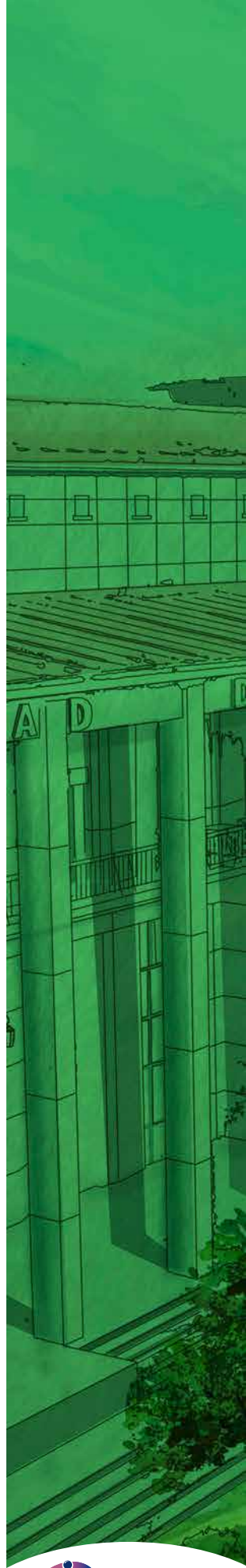

Requisitos Técnicos

Para conectarse es necesario un computador que cumpla los siguientes requisitos mínimos de configuración:

- Procesador Pentium IV de 2.0 Ghz o superior equivalente.
- Memoria RAM 256 MB.
- Disco duro de 40 Gb.
- Espacio libre en el disco duro 5 Gb.
- Sistema Operativo Windows XP o superior, Mac OSX (para Mac).
- Quienes cuenten con Windows Vista deberán verificar que los programas funcionen adecuadamente con la plataforma de estudio (como Office 2007)
- Conexión a Internet por Banda Ancha (ADSL/ Cable) o Wi Fi desde el lugar donde se conectará al Curso o Diploma (Hogar, Lugar de Trabajo, Cybercafé o Infocentros, etc.). No se recomienda la conexión mediante módem telefónico por su velocidad.
- Un navegador (Browser) que permita conectarse a Internet y acceder a sitios web.
Recomendamos que utilice como browser Mozilla Firefox 1.0.7 o Internet Explorer 6.0.

La rapidez de acceso y navegación en la plataforma, así como la descarga de material educativo, dependerá de:

- Las características técnicas del computador utilizado (Sistema Operativo, Hardware, etc.)
- El proveedor de acceso a internet (ISP) que utilice; si usted se conectará a su Curso o Diploma desde su lugar de trabajo, recuerde verificar con su Depto. de Informática que su red de navegación por internet está habilitada para operar con la aplicación Java.
- El tipo de conexión (ADSL/Cable/Módem) esto determinará su velocidad de navegación.
- Contar con las aplicaciones, programas y herramientas como Java, Microsoft Office, Acrobat Reader, Windows Media Player, Flash Player, Win Zip, etc.