



**FACULTAD DE MEDICINA**  
UNIVERSIDAD DE CHILE

# Trastorno Específico del Lenguaje

Seminario Internacional

*Independencia 1027, Independencia, Santiago de Chile  
(+562) 2978 6688, [www.medichi.uchile.cl](http://www.medichi.uchile.cl)*

**Medichi**  
Educación Continua Online

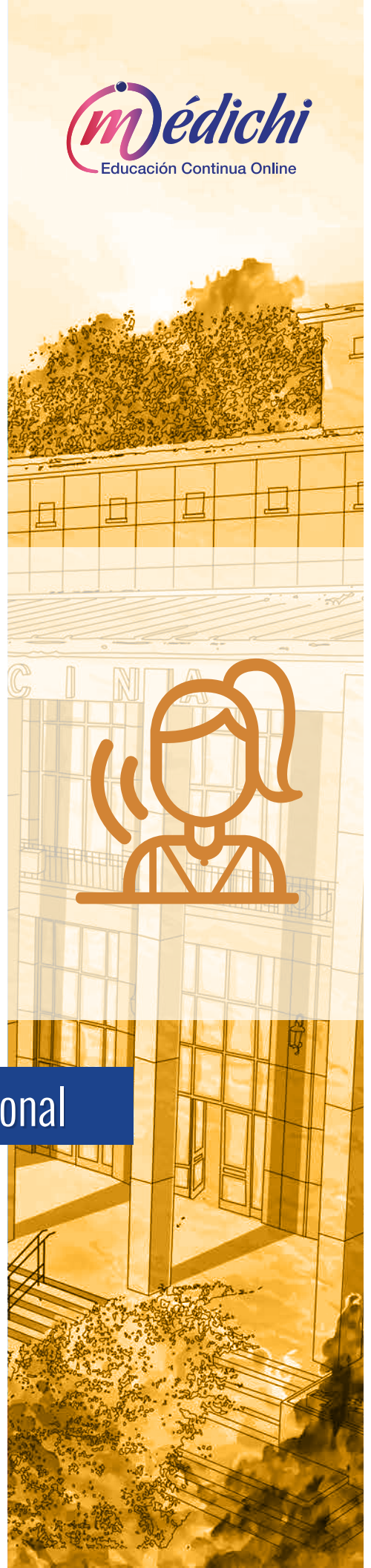

## Información General

---

<b>Modalidad:</b>	Presencial
<b>Duración Total:</b>	11 Horas
<b>Fecha de Inicio:</b>	30 de noviembre de 2018
<b>Fecha de Término:</b>	1 de diciembre de 2018
<b>Vacantes:</b>	Mínimo 80, máximo 300 alumnos
<b>Precio:</b>	\$80.000.-
<b>Días y Horarios:</b>	<ul style="list-style-type: none"><li>• Viernes 30 de noviembre, de 9:00 a 17:30 hrs.</li><li>• Sábado 1 de diciembre, de 9:30 a 13:00 hrs.</li></ul>
<b>Lugar:</b>	Facultad de Medicina de la Universidad de Chile.

### Dirigido a:

Fonoaudiólogos (as), Psicólogos (as), Profesores Especialistas, Psicopedagogos y profesionales afines interesados en la temática del seminario.

\* La definición de los destinatarios es de exclusiva responsabilidad del Departamento que imparte este Programa.

## Requisitos de Inscripción

---

### Paso 1:

- Completar formulario de Pre-inscripción disponible en [www.medichi.uchile.cl](http://www.medichi.uchile.cl).

### Paso 2:

- Será contactado por un asistente comercial que le solicitará la siguiente documentación:
- Copia del certificado de título profesional universitario.
- Fotocopia del Carnet de Identidad o Pasaporte Vigente en caso de ser extranjero.
- Currículo vitae (resumido)
- Enviar firmado el documento de las condiciones de inscripción, descargable desde [http://www.medichi.uchile.cl/images/pdfs/cond\\_inscripcion.pdf](http://www.medichi.uchile.cl/images/pdfs/cond_inscripcion.pdf)



## Descripción y Fundamentos

---

El presente seminario internacional cuenta con la participación de destacados especialistas en Trastorno Específico del Lenguaje (TEL), quienes expondrán distintas temáticas referidas a la evaluación, intervención y características de los sujetos con TEL.

## Certificación

---

**Facultad de Medicina de la Universidad de Chile.**

- Departamento de Fonoaudiología

## Objetivos

---

### Objetivo General

Actualizar conocimientos sobre distintas temáticas relacionadas con el Trastorno Específico del Lenguaje.

## Contenidos

---

### TEMA 1:

- Comprensión y producción del lenguaje en niños con TEL.

### TEMA 2:

- Lenguaje oral, lectura y escritura en niños con TEL.

### TEMA 3:

- Procesamiento lingüístico en niños con TEL: Un análisis desde el registro ocular.

### TEMA 4:

- Interacción entre habilidades de atención visual y procesamiento lingüístico en niños con TEL.

## Metodología

---

Seminario internacional desarrollado a través de clases expositivas que están apoyadas en recursos audiovisuales. Además, se realizarán ronda de preguntas referidas a los diferentes tópicos desarrollados.



# Programa

## VIERNES, 30 DE NOVIEMBRE DE 2018

<i>HORARIO</i>	<i>TEMA</i>	<i>EXPOSITOR</i>
8:30 a 9:15 INSCRIPCIONES Y ENTREGA DE MATERIAL		
09:15 a 9:30	Inauguración Seminario	Directora Departamento de Fonoaudiología
09:30 a 11:00	Procesamiento del lenguaje en los niños con TEL (Bloque I)	Mónica Sanz - Torrent
<i>11:00 a 11:30</i>	<i>Café</i>	
11:30 a 13:00	Procesamiento del lenguaje en los niños con TEL (Bloque II)	Llorenc Andreu
<i>13:00 a 14:30</i>	<i>Receso</i>	
14:30 a 16:30	Resultados preliminares: procesamiento lingüístico en niños con TEL: una análisis desde el registro ocular	Carmen Julia Coloma
<i>16:00 a 16:30</i>	<i>Café</i>	
16:30 a 17:30	Interacción entre habilidades de atención visual y procesamiento lingüístico en niños con TEL	Andrea Helo

## SÁBADO 1 DE DICIEMBRE DE 2018

<i>HORARIO</i>	<i>TEMA</i>	<i>EXPOSITOR</i>
9:30 a 10:30	El aprendizaje implícito en niños con TEL	Mónica Sanz - Torrent
10:30 a 11:30	TEL y dislexia: hermanos, primos o desconocidos.	Llorenc Andreu
<i>11:30: 12:00</i>	<i>Café</i>	
12:00 a 13:00	Ronda de preguntas Cierre de seminario	Mónica Sanz - Torrent Llorenc Andreu Moderadora: Claudia Arancibia

# Equipo Docente

---

## PROFESORA ENCARGADA

**Mg. Claudia Arancibia Salvo**

Prof. Asistente  
Facultad de Medicina U. de Chile  
Magister en Educación en Ciencias  
de la Salud  
Universidad de Chile

## CUERPO DOCENTE NACIONAL

**PhD. Carmen Coloma Tirapegui**

Prof. Titular Fonoaudiología  
Facultad de Medicina U. de Chile  
Doctora en Psicología  
Universidad de Granada

**PhD. Andrea Helo Herrera**

Prof. Asistente  
Facultad de Medicina U. de Chile  
Doctora en Neurociencias  
Universidad René Descartes, París.

## INVITADOS INTERNACIONALES

**PhD. Mónica Sanz Torrent**

Doctora en Psicología  
Universidad de Barcelona  
Profesora Agregada del Depto. de  
Psicología Básica, Universidad de  
Barcelona.

Autora de múltiples artículos y capítulos  
de libros en torno al Trastorno Específico  
del Lenguaje.



**PhD. Llorenç Andreu Barrachina**

Doctor en Ciencias Cognitivas y Lenguaje  
Universidad de Barcelona  
Profesor de los Estudios de Psicología y  
Ciencias de la Educación  
Director del Máster Universitario  
Dificultades de Aprendizaje y Trastornos  
del Lenguaje / Director del grado  
de Logopedia Universitat Oberta de  
Catalunya.

